

## GRUNDRISSPLÄNE

Modell: „Heidenheim“

Bebaute Fläche: 113,61 m<sup>2</sup>

Wohnfläche: 179,00 m<sup>2</sup>



Frontansicht

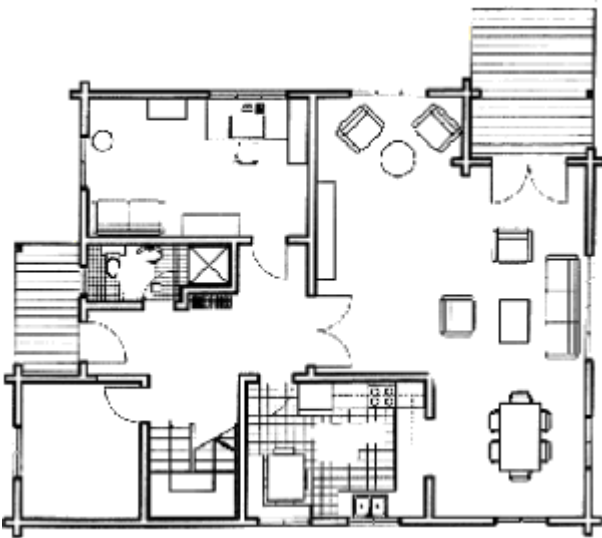

Grundrissplan Erdgeschoss

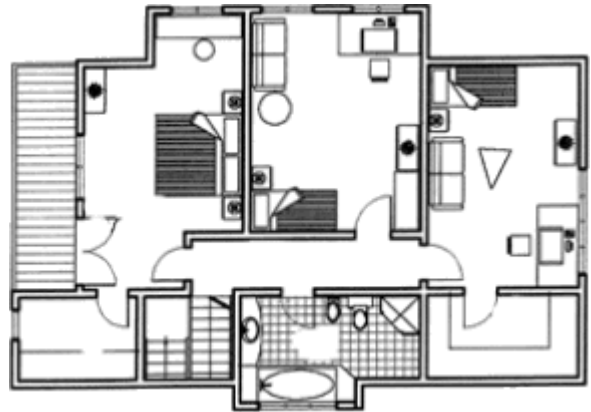

Grundrissplan Obergeschoss

**FRANKENHAUS**

**Anschrift:** Stefan Köttig  
Hauptstraße 9a  
95186 Höchstädt

**Telefon:** 0 92 35 / 12 06

**Telefax:** 0 92 35 / 62 92

**E-Mail:** [info@franken-haus.com](mailto:info@franken-haus.com)